Ref: D-057 MARINA REAL II Ático

DÉNIA

CV-VUT0514078-A

DESCRIPCIÓN

Encantador Apartamento de 2 Dormitorios a Pocos Pasos de la Playa en Dénia Este encantador apartamento de dos dormitorios se encuentra en una ubicación inmejorable, a solo 150 metros de la hermosa playa de la Marineta Casiana y a 300 metros del vibrante centro de Dénia. Ideal para disfrutar del estilo de vida mediterráneo, este apartamento ofrece un ambiente acogedor y moderno con todas las comodidades necesarias para una estancia inolvidable. Características del apartamento: El amplio y luminoso salón comedor cuenta con una cocina abierta, completamente equipada con electrodomésticos de última generación, incluyendo lavadora, lavavajillas, microondas y cafetera, lo que facilita una experiencia culinaria completa. Relájate en el salón mientras disfrutas de la Smart TV o accede al Wi-Fi para mantenerte conectado. Desde el salón, accedes a una terraza privada con vistas a la espectacular piscina, el lugar perfecto para relajarte y disfrutar del clima mediterráneo. La habitación principal dispone de una cómoda cama doble y un baño en suite con ducha, proporcionando total privacidad y confort. La segunda habitación, ideal para familias, cuenta con una cama litera: la cama inferior es doble y la superior individual, perfecta para los más pequeños o grupos de amigos. Además, un baño adicional con bañera ofrece aún más comodidad durante tu estancia. Comodidades adicionales: Este apartamento está completamente climatizado con aire acondicionado centralizado que proporciona tanto calefacción como refrigeración, asegurando tu confort durante todo el año. El complejo residencial ofrece una amplia gama de instalaciones para mejorar tu experiencia de ocio, incluyendo una piscina comunitaria, un jardín bien cuidado, una sala común, un gimnasio y una zona de juegos para niños. Todo lo que necesitas para relajarte o disfrutar con tu familia y amigos. Ubicación inmejorable: La excelente ubicación del apartamento te permite disfrutar de todo lo que Dénia tiene para ofrecer. A poca distancia se encuentran el puerto de Dénia, el encantador centro histórico, así como una variada oferta de restaurantes,

supermercados y tiendas. Sin duda, el lugar perfecto para unas vacaciones perfectas.

Datos generales

Tipo de inmueble: **Ático** m2: **0**
m2 parcela: **0** Distancia de la playa: **150 mtr.**
Año de construcción: Tipo de piscina: **Comunitaria**
Vistas: **Vista de piscina**

Características

Número de habitaciones: **2** Aseos: **0** Baños con bañera: **1**
Baños con ducha: **1** Camas de matrimonio: **2** Camas individuales: **0**
Camas con literas: **1** Cunas: **0** Sofás camas: **0**
Tipo de cocina: **Cocina americana**

Otras características

Terraza Ascensor Aparcamiento

Equipamiento
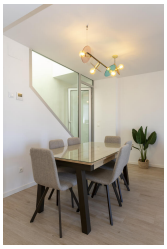
typology_id Aire acondicionado Armarios empotrados
basic_elements Equipamiento de cocina Lavavajillas
Horno Microondas Cafetera
Lavadora Plancha TV
smart_tv Internet Wifi gratis
Muebles jardín Muebles de jardín o exterior Toldo
Tostadora Batidora hair_dryer
Salas de reuniones / banquetes Gimnasio Parque infantil